

- SUB 2) “Comunità ospitale”

Il fabbricato si compone di due livelli fuori terra con ingresso principale sulla via Italia ed un secondo accesso, attraverso la via laterale. L'immobile si conforma con un impianto originario a pianta rettangolare, le murature portanti sono realizzate in materiale lapideo, trachite, e malta cementizia, i solai sono costituiti in calcestruzzo. La copertura in struttura lignea a padiglione. La superficie netta interna è di circa 130 mq per piano.

All'interno gli appartamenti ad uso residenziale, risultano di varie metrature, e funzionali alle diverse necessità abitative. Tutti i locali semplici e moderni nella loro conformazione architettonica, con spazi funzionali e riservati, duttili e versatili, ideali per un soggiorno breve o prolungato, con la possibilità di essere attrezzati con vari confort.

PIANTE EDIFICIO

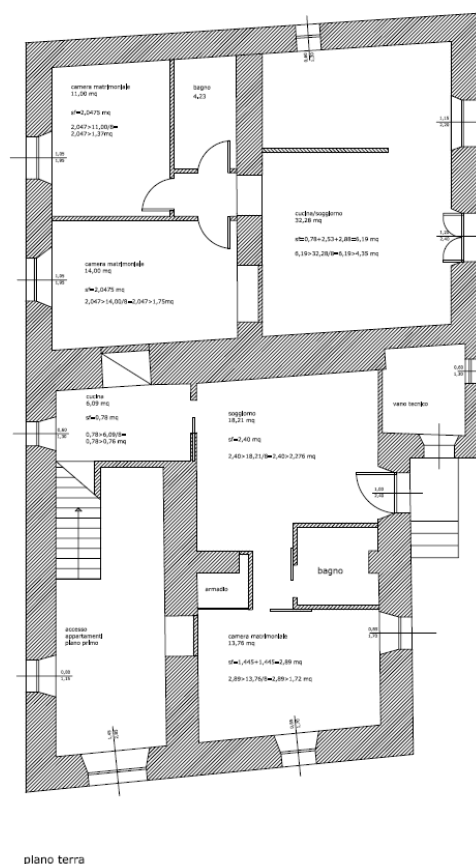
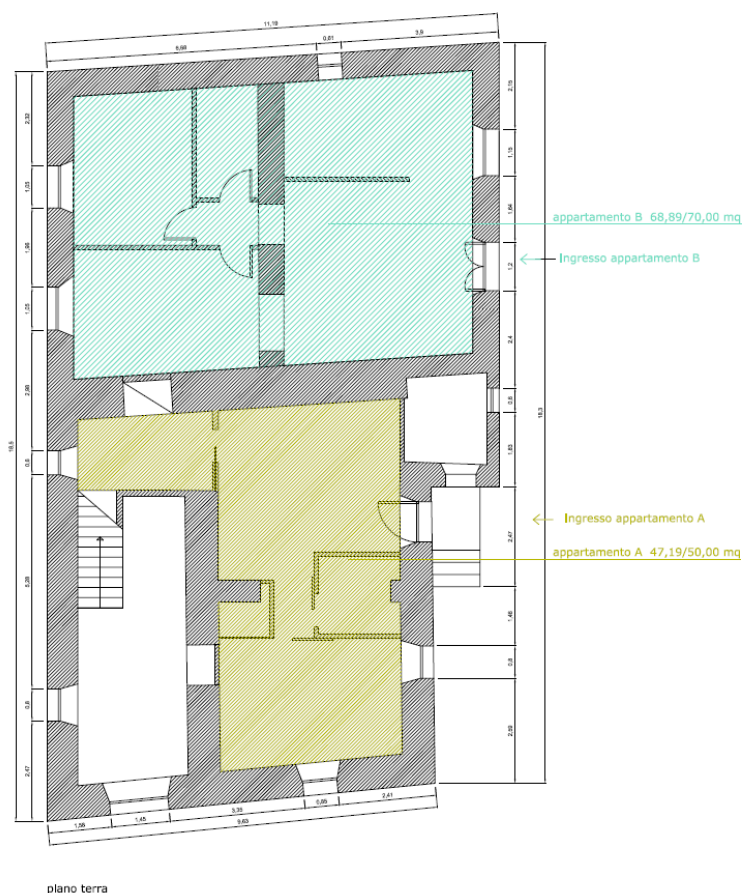

appartamento E 63,52/60,00 mq

appartamento D 30,85/30,00 mq

appartamento C 40,00 mq

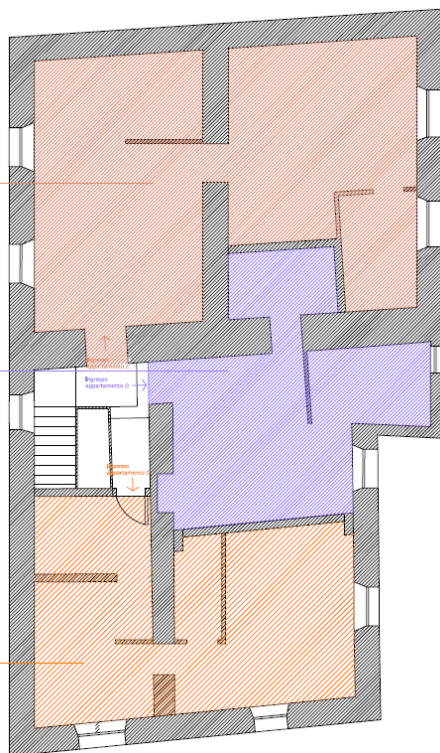

PIANTA PIANO TERRA ARREDATA

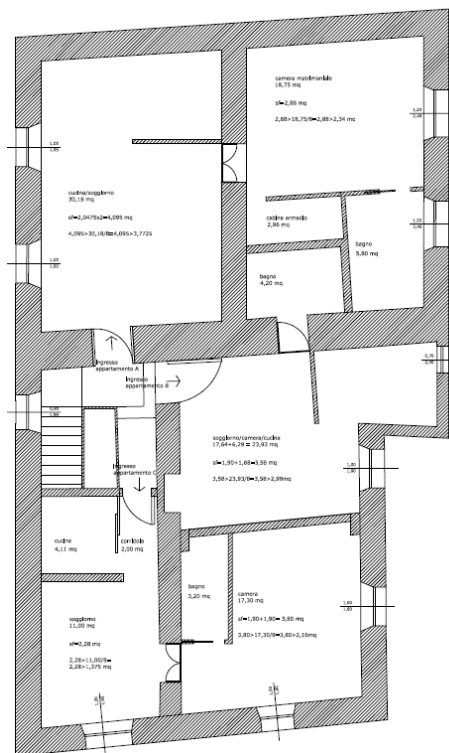

PIANTA PRIMO PIANO ARREDATA

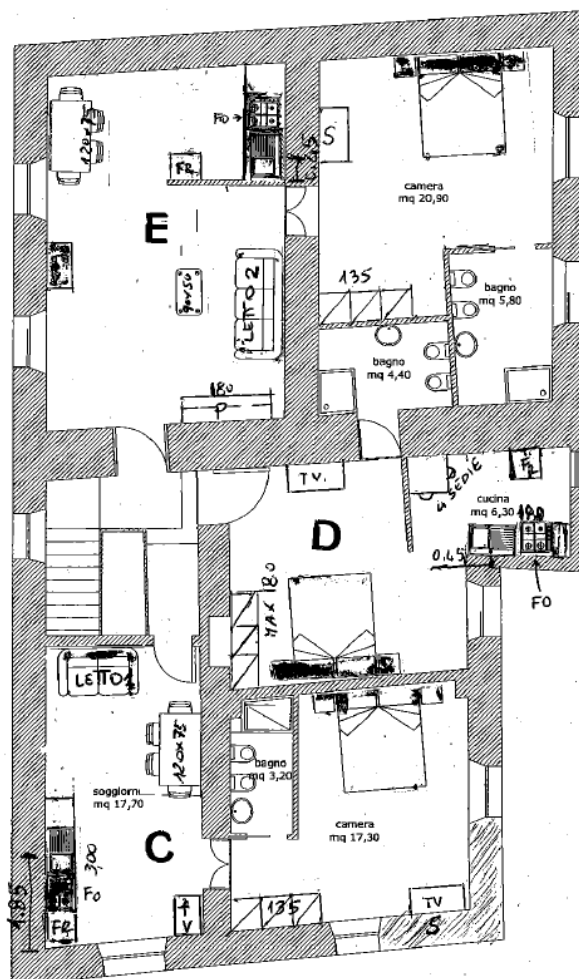
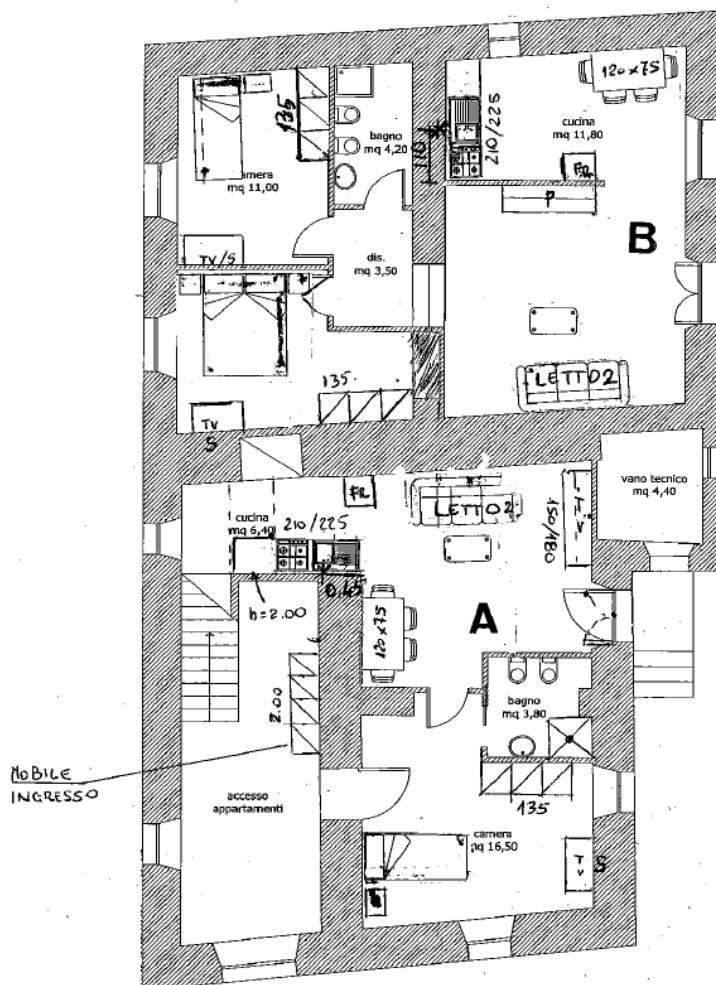

Comune di Sorradile

Sezione: Foglio: 11

Particella: 146

Protocollo n.

del

Tipo Mappale n. 53754

del 25/06/2013

Dimostrazione grafica dei subalterni

Scala 1 : 500

PIANO TERRA



PIANO PRIMO

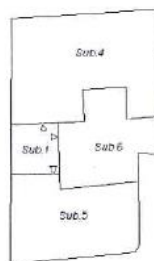

PIANO TERRA

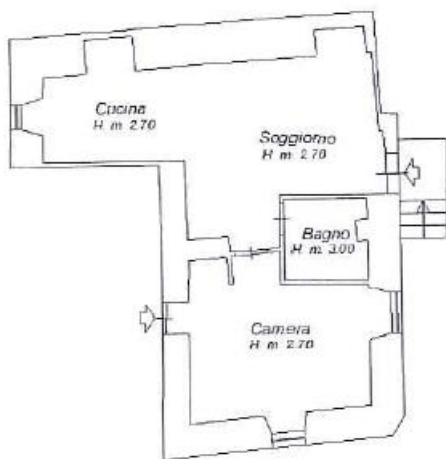

PIANO TERRA



PIANO PRIMO

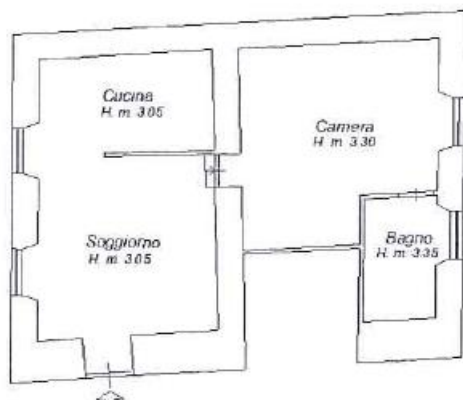

PIANO PRIMO

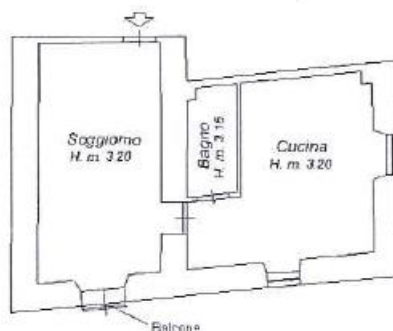

PIANO PRIMO

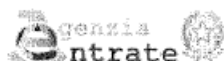
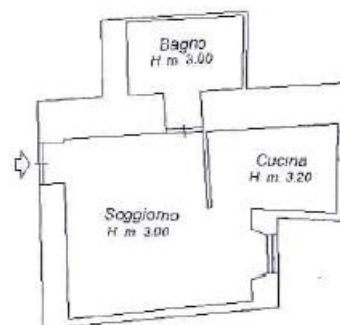

Ufficio Provinciale
di Oristano - Territorio
Servizi Catastali

Data: 28/06/2013

Ora: 12.17.27

pag: 1 di 1

Ricevuta di Avvenuta Denuncia di Variazione

Catasto Fabbricati

Protocollo n.: OR0054842

Codice di Riscatto: 00042A702

Operatore: ZGTBNT

Presenza allegati:

Allegato.pdf (DLP)

Comune di SORRADILE (Codice: V4CM)

Ditta n.: 1 di 1

Unità a destinazione ordinaria n.: 5

Unità in variazione n.: -

Tipo Mappale n.: 53754/2013

Unità a dest.speciale e particolare n.: -

Unità in costituzione n.: 7

Beni Comuni non Censibili n.: 2

Unità in soppressione n.: 1

Motivo della variazione: DIVISIONE, DIVERSA DISTRIBUZIONE SPAZI INTERNI, RISTRUTTURAZIONE

UNITA' IMMOBILIARI

Identificativo catastale							Dati di classamento proposti					
Prog.	Op.	Sez.UR.	Foglio	Numero	Sub.	Ubicazione	ZC	Cat.	Cl.	Cons.	Sup.Cat.	Rendita
1	S		11	146								
2	C		11	146	1	PIAZZA UMBERTO I n. SNC, p. T-1						0,00
3	C		11	146	2	VIA ITALIA n. SNC, p. T	U	A02	03	3,5	73	151,84
4	C		11	146	3	VIA ITALIA n. SNC, p. T	U	A02	03	4,5	89	195,22
5	C		11	146	4	PIAZZA UMBERTO I n. SNC, p. 1	U	A02	03	3,5	87	151,84
6	C		11	146	5	PIAZZA UMBERTO I n. SNC, p. 1	U	A02	03	2,5	56	108,46
7	C		11	146	6	PIAZZA UMBERTO I n. SNC, p. 1	U	A02	03	2,5	45	108,46
8	C		11	146	7	VIA ITALIA n. SNC, p. T						0,00

Riservato all'Ufficio

Prospetto di liquidazione n: 17794/2013

Data: 28/06/2013

Protocollo accettazione n.: OR0054842/2013

L'incaricato

INVENTARIO ARREDI E DOCUMENTAZIONE FOTOGRAFICA

APPARTAMENTO A – PIANO TERRA

Descrizione	UM	Quantità
Cucina componibile con piano cottura Indesit e forno Indesit	N	1
lavello Sirios 2 vasche, miscelatore e Frigorifero Ignis	N	1
Tavolo struttura in acciaio	N	1
Sedia struttura in acciaio	N	6

Descrizione	UM	Quantità
Camera singola in finitura Olmo composta da: Armadio 3 ante, letto singolo completo di rete a doghe e materasso, comodino, comò e specchiera	N	1

Descrizione	UM	Quantità
Composizione soggiorno e divano con letto matrimoniale	N	1
Tavolino da salotto con piano in laminato	N	1











APPARTAMENTO B – PIANO TERRA

Descrizione	UM	Quantità
Cucina componibile con piano cottura Indesit e forno Indesit	N	1
lavello Sirios 2 vasche, miscelatore e Frigorifero Ignis	N	1
Tavolo struttura in acciaio	N	1
Sedia struttura in acciaio	N	6

Descrizione	UM	Quantità
Camera singola in finitura Olmo composta da: Armadio 3 ante, letto singolo completo di rete a doghe e materasso, comodino, comò e specchiera	N	1
Camera matrimoniale in finitura Olmo con armadio 3 ante, letto matrimoniale completo di rete a doghe e materasso, 2 comodini, comò e specchiera	N	1

Descrizione	UM	Quantità
Composizione soggiorno	N	1
Divano con letto matrimoniale completo di guanciali	N	1
Tavolino da salotto con piano in laminato	N	1











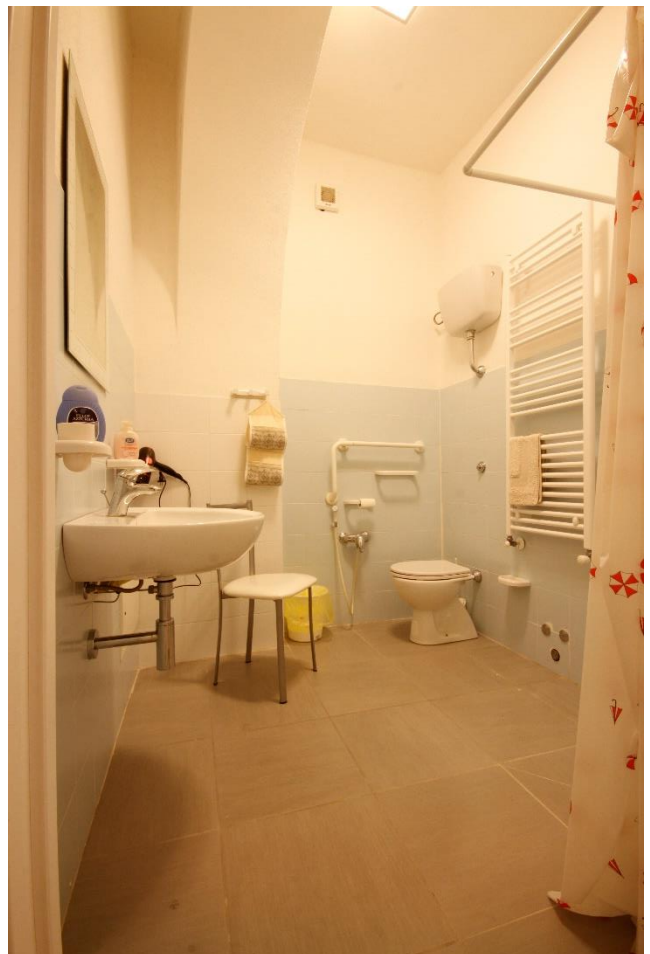

APPARTAMENTO C – PRIMO PIANO

Descrizione	UM	Quantità
Cucina componibile con piano cottura Indesit, forno Indesit, lavello Sirios 2 vasche, miscelatore e Frigorifero Ignis	N	1

Descrizione	UM	Quantità
Camera matrimoniale in finitura Olmo composta da: Armadio 3 ante, letto matrimoniale completo di rete a doghe e materasso, 2 comodini, comò e specchiera	N	1

Descrizione	UM	Quantità
Composizione soggiorno	N	1
Pronto letto 2 posti con letto singolo	N	1



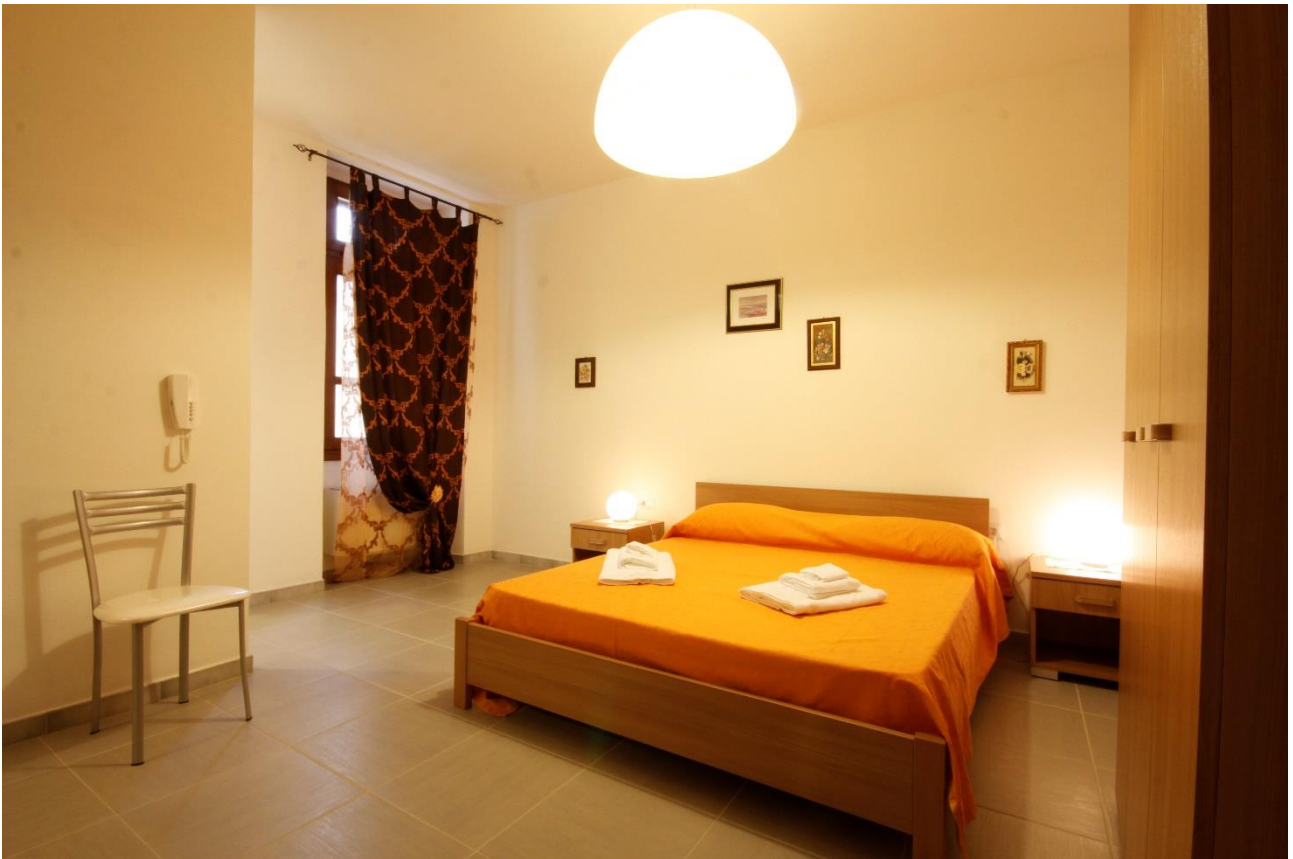





APPARTAMENTO D – PRIMO PIANO

Descrizione	UM	Quantità
Cucina componibile con piano cottura Indesit e forno Indesit	N	1
lavello Sirios 2 vasche, miscelatore e Frigorifero Ignis	N	1
Tavolo struttura in alluminio	N	1
Sedia struttura in acciaio	N	4

Descrizione	UM	Quantità
Camera matrimoniale in finitura Olmo composta da: Armadio 3 ante, letto matrimoniale completo di rete a doghe e materasso, 2 comodini, comò e specchiera	N	1









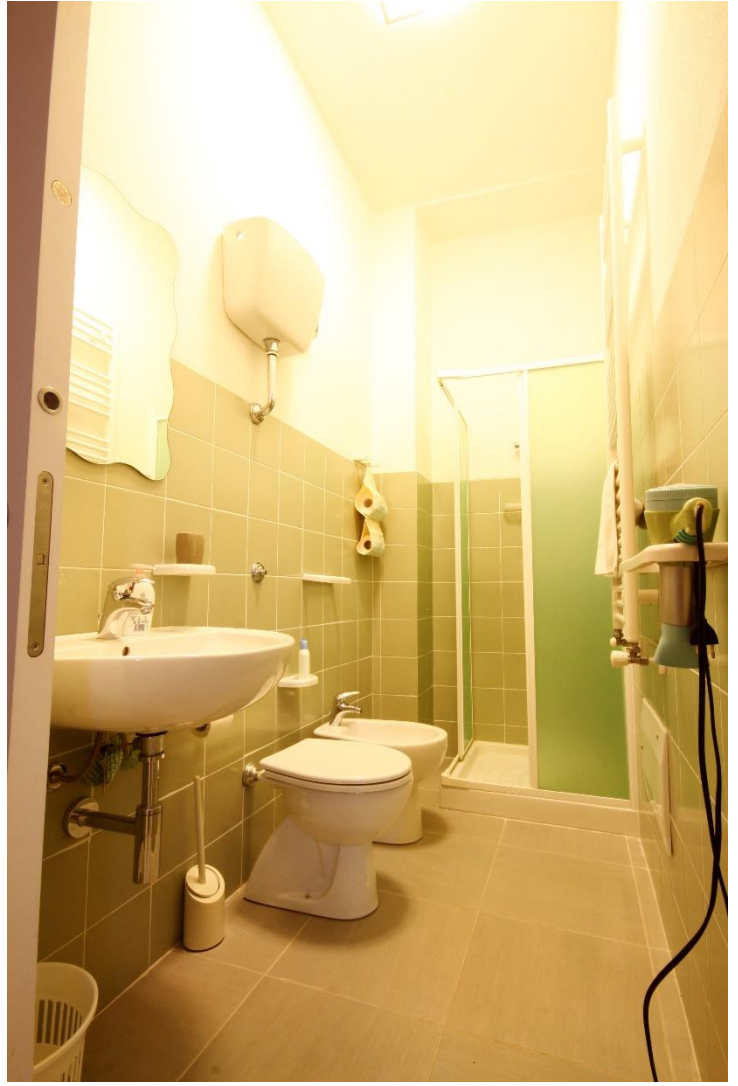

APPARTAMENTO E – PRIMO PIANO

Descrizione	UM	Quantità
Cucina componibile con piano cottura Indesit e forno Indesit	N	1
lavello Sirios 2 vasche, miscelatore e Frigorifero Ignis	N	1
Tavolo struttura in acciaio	N	1
Sedia struttura in acciaio	N	6

Descrizione	UM	Quantità
Camera matrimoniale in finitura Olmo con armadio 3 ante, letto matrimoniale completo di rete a doghe e materasso, 2 comodini, comò e specchiera	N	1

Descrizione	UM	Quantità
Composizione soggiorno	N	1
Divano 3 posti con letto matrimoniale completo di guanciali	N	1
Tavolino da salotto con piano in laminato	N	1
Mobiletto porta TV	N	3
Tavolino quadrato	N	1









